

Module 08 – La thermographie

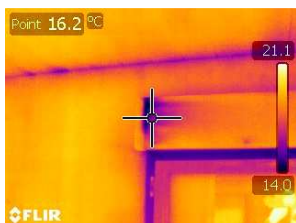

Durée

1 journée / 9h-17h

Lieu

La Roche sur Yon ou
sur site à la demande

Public concerné

Techniciens Bureaux d'études
Diagnostiqueurs.

Responsable de la formation

L'ensemble des présentations et
des cas pratiques sera assuré par

▪ **SAKAMI Driss**, Docteur
Ingénieur en Thermique
Energétique, Gérant du Bureau
d'Etudes Thermiques **ADNE**
Ingénierie

▪ ou un partenaire référencé

Tarifs

400€ par jour et par personne

(repas du midi inclus)

Objectifs de la formation

Durant la formation, les participants pourront :

- Acquérir les principes de base du transfert de chaleur par rayonnement
- Acquérir les fondamentaux de la thermographie du bâtiment
- Acquérir une méthodologie pour la réalisation d'un contrôle thermographique dans les règles de l'art.

Programme de la formation

- Approche des principes physiques (rayonnement) de la thermographie
- Réalisation d'un thermogramme dans les règles de l'art
- Limites et conditions de la réalisation de l'inspection
- Les domaines d'applications dans le bâtiment
- Les règles d'interprétation de base
- Exemple de demande de mission / Risques et responsabilités
- Interactions entre inspection thermographique et autres équipements de contrôle (porte soufflante).

Méthodes pédagogiques

- Un diaporama interactif permet de faire un tour d'horizon de l'ensemble de la problématique liée à la Thermographie des Bâtiments
- Des études de cas permettent la mise en application des apports théoriques
- Une démonstration de l'utilisation de caméras thermiques est effectuée

« Déclaration d'activité enregistrée sous le numéro
52 85 01 528 85 auprès du préfet de région des Pays de La Loire »

MODALITES D'INSCRIPTION

Pour les inscriptions, veuillez retourner **le formulaire** ci-joint dûment rempli par FAX au 09 51 59 63 50 ou par mail à l'adresse adne85@gmail.com

Avant d'envoyer votre bulletin d'inscription, il est impératif de prendre connaissance des disponibilités au : **02 51 31 42 66** ou **06 64 65 69 47**

L'inscription ne sera validée qu'à réception d'un acompte de 30% (chèque d'acompte encaissé dès réception). Un accusé de réception vous sera adressé par email ou fax à réception du présent bulletin d'inscription.

Cet acompte ne sera pas restitué en cas d'annulation moins d'un mois avant le début de la formation.

Les chèques de règlement sont à libellés à l'ordre de ADNE et à envoyer par courrier à l'adresse :

ADNE INGENIERIE
19 impasse du Cottage
85000 LA ROCHE SUR YON

FORMULAIRE D'INSCRIPTION

(un par personne et par module)

NOM : PRENOM :

SOCIETE :

FONCTION : ACTIVITE :

ADRESSE :

CODE POSTAL : VILLE :

TELEPHONE : FAX :

E-MAIL :

Je souhaite suivre la formation

MODULE n°

Intitulé :

Date retenue :

Lieu retenu : LA ROCHE SUR YON sur site : précisez

Frais d'inscription : Nombre de jours : X 400€ =€

TOTAL H.T. =€

TVA 19, 6% =€

TOTAL T.T.C. =€

DATE, suivi de "Bon pour accord" :

SIGNATURE :

CACHET DE L'ENTREPRISE :